

# GeoSoft

# Apollo

## Completa Gestione Ufficio

con **Apollo**

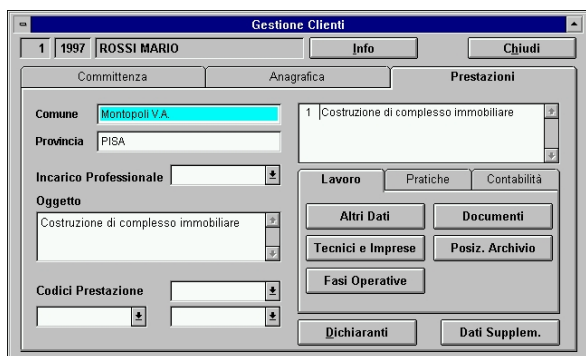

Il potente software per la pianificazione e lo svolgimento dell'attività professionale in ambiente Windows® rivolto a tecnici professionisti, studi associati e società di servizi.

### • **UN PROGRAMMA TECNICO**

Apollo è un'applicazione semplice ed intuitiva per la pianificazione e lo svolgimento dell'attività professionale degli studi tecnici italiani. L'interfaccia intuitiva dovuta all'ambiente grafico di Windows™ presenta menù contestuali e toolbar consentendo la massima semplicità d'impiego ed una estrema velocità operativa. La struttura di base è formulata su una impostazione a schede molto familiare ai professionisti: l'accesso ai vari ambienti avviene tramite un semplice click del mouse. Il database di Apollo ha spazio per qualunque tipo di informazione che potrà facilmente essere trovata ed elaborata in qualunque momento.

Apollo è un sistema che collabora attivamente col professionista perché pensa come il tecnico ed è stato sviluppato in collaborazione a studi tecnici; le numerose funzioni di analisi dati si riveleranno un valido aiuto per conoscere scadenze, statistiche o impegni presi.

### • **GESTIONE CLIENTI**

Questo modulo consente di registrare tutti i clienti, siano essi persone fisiche che persone giuridiche, con i relativi dati anagrafici e fiscali. L'aggiunta e la

ricerca avvengono in maniera semplice e rapida.

### • **INCARICHI PROFESSIONALI**

La registrazione di tutti gli incarichi che vengono affidati allo studio consente di distinguere per tipologie di prestazione (come edilizia, urbanistica, catastale ecc.) e di ottenere statistiche e listati sull'attività, dello studio tecnico evidenziando il settore maggior redditizio. La codifica degli incarichi può essere completamente definita e personalizzata dall'utente.



Una esclusiva e sofisticata funzionalità permette inoltre di pianificare l'attività dello studio tecnico mediante la elaborazione del piano di lavoro, secondo priorità e stima in ordine cronologico

assegnate dall'utente. Il sistema restituirà la lista dei lavori da evadere sia in forma generale che per ogni operatore dell'ufficio.

### • **PRESTAZIONI**

Questo modulo permette la registrazione di tutte le prestazioni professionali afferenti a ciascun cliente. La tipologia e il relativo codice possono essere personalizzate dall'utente; La registrazione delle Fasi Operative che compongono la prestazione permette di avere sempre sotto controllo lo stato di attuazione della pratica e conoscere l'impiego delle risorse dell'ufficio.

Le spese sostenute possono essere caricate sia relativamente al cliente, del quale potremo poi avere il prospetto, sia in forma generale sull'intero ufficio (come per esempio i costi di esercizio), funzione utile per conoscere le spese annuali di tutta l'attività. Anche qui un sistema di codici personalizzabili consente di suddividere a proprio piacimento le voci di spesa sotto vari capitoli.

Il rapporto con gli enti pubblici trova spazio nella ampia parte riservata alle

informazioni tecniche. Oltre alla completa amministrazione delle pratiche edilizie sia verso il Comune che il Genio Civile, possono essere caricate le pratiche di altri enti come Provincia, Ferrovie, etc.



La corrispondenza con i suddetti Enti viene allocata nella scheda "Comunicazioni Interlocutorie" e Integrazioni; così conosciamo sempre lo stato di avanzamento della pratica.

Ovviamente non poteva mancare l'elenco dei tecnici che collaborano all'espletamento della pratica con il relativo ruolo professionale e delle imprese appaltatrici che partecipano alla esecuzione del lavoro. E' utile sottolineare che di tecnici e imprese possiamo registrare tutti i dati anagrafici, fiscali e professionali.

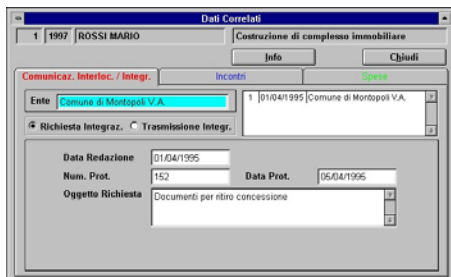

## ● DOCUMENTI

Ad ogni prestazione si possono associare tutti i documenti emessi durante l'espletamento della pratica come relazioni tecniche, disegni, fotografie, fogli di calcolo, etc. Realizzati con qualunque tipo di software operante in DOS o Windows;

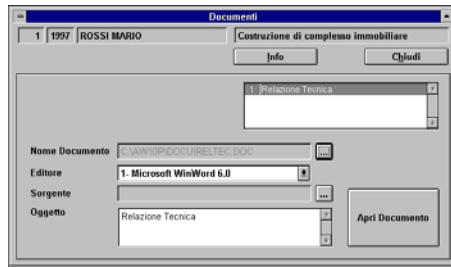

## ● SCADENZE

Con tutti questi dati inseriti è naturale avere la possibilità di conoscere le scadenze dei vari permessi. La risposta trova facile attuazione nell'ambiente interrogazioni, dove è possibile ottenere anche previsioni con stampa di dettagliati elenchi; così possiamo essere sempre preparati.

E' prevista inoltre la stampa della modulistica inerente l'espletamento delle varie prestazioni: dalla Denuncia al Genio Civile, alla comunicazione di inizio e fine lavori etc.

## ● INTERROGAZIONI

Apollo consente di formulare un discreto numero di interrogazioni su vari ambienti. Le interrogazioni possono essere prospetti di attività, come il piano di lavoro, scadenziari pratiche, oppure tabulati informativi come lo stato contabile, l'elenco spese o il sommario prestazioni.

Tutti i report possono essere stampati o visualizzati a video.



## ● STAMPE

Apollo consente di ottenere svariate stampe sia a carattere tecnico, come comunicazione di Inizio e Fine Lavori, Denuncia a Genio Civile, etc. che contabile come Proposta di Notula, Fattura, etc.

## ● GESTIONE CONTABILE

Apollo consente la redazione di Preventivo di Notula, Proposta di Notula e Fattura. E' possibile ottenere il calcolo automatico della notula secondo le vigenti tariffe professionali di Ingegneri, Architetti e Geometri già caricate nel programma.



E' possibile registrare pagamenti in acconto o a saldo effettuati dal cliente e collegare gli stessi alle fatture.

## ● SICUREZZA & RISERVATEZZA

L'accesso al sistema avviene mediante un pratico sistema di password selettive con vari livelli di accesso per consentire una maggiore riservatezza dei dati. Specifiche utility consentono la manipolazione delle tabelle come compattazione, backup e ripristino.

Rivenditore Autorizzato: